

EXTRATO CONSOLIDADO DE ATIVOS

Posição de Ativos											
Gestor	Administrador	Ativos	Vol*	VAR	Mês	% Índice	Ano	Valor(R\$) (31/01/2019)	% Carteira	PL do Fundo	% no PL do Fundo
Renda Fixa											
Artigo 7º I, Alínea a - Títulos do Tesouro Nacional											
TESOURO NACIONAL	TESOURO NACIONAL	NTN-B 150535	0,00%	0,00	6,21%	1,84%	6,21%	100.820.753,91	21,44%	--	--
TESOURO NACIONAL	TESOURO NACIONAL	NTN-B 150824	0,00%	0,00	2,44%	-1,93%	2,44%	9.511.358,35	2,02%	--	--
TESOURO NACIONAL	TESOURO NACIONAL	NTN-B 150850	0,00%	0,00	8,46%	8,14%	8,46%	11.258.275,00	2,39%	--	--
TESOURO NACIONAL	TESOURO NACIONAL	NTN-B 150545	0,00%	0,00	7,55%	7,23%	7,55%	8.425.047,72	1,79%	--	--
TESOURO NACIONAL	TESOURO NACIONAL	NTN-B 150523	0,00%	0,00	2,15%	-2,21%	2,15%	20.349.585,29	4,33%	--	--
Sub-total Artigo 7º I, Alínea a - Títulos do Tesouro Nacional				0,00				150.365.020,27	31,98%		
Artigo 7º I, Alínea b - 4604 - Fundos 100% Títulos Públicos - Referenciado											
BB	BB	BB PREVIDENCIARIO RF TIT PUBL IPCA FI	4,97%	0,56	2,14%	1,30%	2,14%	15.196.739,95	3,23%	315.791.185,90	4,81%
BB	BB	BB PREVIDENCIÁRIO RENDA FIXA TÍTULOS PÚBLICOS VII	2,09%	0,25	1,34%	-3,02%	1,34%	15.920.845,99	3,39%	669.215.885,08	2,38%
BB	BB	BB PREVIDENCIARIO RF ALOCACAO ATIVA FICFI	2,76%	0,33	2,01%	0,10%	2,01%	5.490.319,64	1,17%	4.940.753.535,49	0,11%
CEF	CEF	FUNDO DE INVESTIMENTO CAIXA BRASIL 2030 II TP RF..	7,49%	0,81	5,00%	0,63%	5,00%	15.198.050,40	3,23%	60.814.115,38	24,99%
CEF	CEF	CAIXA FI BRASIL 2024 VI TP RF..	6,75%	0,72	2,42%	-1,95%	2,42%	18.159.336,00	3,86%	197.186.227,07	9,21%
BB	BB	BB PREVIDENCIÁRIO RF TÍTULOS PÚBLICOS IPCA III FI	4,93%	0,58	1,69%	0,82%	1,69%	8.981.009,14	1,91%	850.580.806,21	1,06%
Sub-total Artigo 7º I, Alínea b - 4604 - Fundos 100% Títulos Públicos - Referenciado				0,57				78.946.301,12	16,79%		
Artigo 7º IV, Alínea a - 4604 - Fundos de Renda Fixa											
SANTANDER	SANTANDER	SANTANDER FIC FI INSTITUCIONAL REFERENCIADO DI	0,02%	0,03	0,55%	100,83%	0,55%	23.661.663,19	5,03%	4.465.650.824,34	0,53%
ITAU	ITAU	ITAÚ INSTITUCIONAL ALOCAÇÃO DINÂMICA RENDA FIXA FUNDO DE INVESTIMENTO EM COTAS DE FI	1,50%	0,19	2,37%	2,05%	2,37%	2.618.973,48	0,56%	1.139.132.097,21	0,23%
ITAU	ITAU	ITAU INST ALOCACAO DINAMICA II FIC RF	1,50%	0,19	2,37%	2,05%	2,37%	83.880.333,53	17,84%	2.728.209.369,22	3,07%
Sub-total Artigo 7º IV, Alínea a - 4604 - Fundos de Renda Fixa				0,16				110.160.970,20	23,43%		
Artigo 7º VII, Alínea b - 4604 - Fundos Renda Fixa "Crédito Privado"											
BB	BB	BB PREVIDENCIÁRIO RF CRÉDITO PRIVADO IPCA III FI	3,02%	0,36	1,46%	0,63%	1,46%	3.478.773,09	0,74%	545.211.894,02	0,64%
Sub-total Artigo 7º VII, Alínea b - 4604 - Fundos Renda Fixa "Crédito Privado"				0,36				3.478.773,09	0,74%		
Sub-total Renda Fixa				0,18				342.951.064,68	72,93%		

EXTRATO CONSOLIDADO DE ATIVOS

Posição de Ativos											
Gestor	Administrador	Ativos	Vol*	VAR	Mês	% Índice	Ano	Valor(R\$) (31/01/2019)	% Carteira	PL do Fundo	% no PL do Fundo
Renda Variável											
Artigo 8º I, Alínea a - 4604 - Fundos de Ações Referenciados											
ITAU	ITAU	ITAU FOF RPI IBOVESPA ATIVO FIC AÇÕES	19,94%	2,14	9,88%	-0,94%	9,88%	35.563.803,45	7,56%	869.865.682,06	4,09%
Sub-total Artigo 8º I, Alínea a - 4604 - Fundos de Ações Referenciados				2,14				35.563.803,45	7,56%		
Artigo 8º II, Alínea a - 4604 - Fundos de Ações											
AZ QUEST	BNY MELLON	AZ QUEST ACOES FC FIA	22,56%	2,42	7,42%	-3,40%	7,42%	10.494.136,05	2,23%	845.160.633,51	1,24%
BTG PACTUAL	BTG PACTUAL	BTG PACTUAL INSTITUCIONAL DIVIDENDOS FI DE AÇÕES	18,42%	1,95	9,62%	-1,20%	9,62%	6.451.226,93	1,37%	56.520.781,60	11,41%
AZ QUEST	BNY MELLON	AZ QUEST SMALL MID CAPS FC FI DE ACOES	20,95%	2,27	6,46%	-4,36%	6,46%	14.984.723,08	3,19%	861.352.878,26	1,74%
WESTERN	WESTERN	WA ASSET VALUATION FIA	20,84%	2,22	10,30%	-0,51%	10,30%	7.581.590,49	1,61%	144.158.757,72	5,26%
BTG PACTUAL	BTG PACTUAL	BTG PACTUAL ABSOLUTO INSTITUCIONAL FI DE AÇÕES	19,64%	2,12	7,62%	-3,19%	7,62%	37.277.030,98	7,93%	984.007.350,40	3,79%
VINCI	CEF	FIC DE FI EM AÇÕES CAIXA VALAOR DIVIDENDOS RPPS ...	18,58%	2,00	12,23%	12,23%	12,23%	3.069.985,06	0,65%	506.731.472,62	0,61%
Sub-total Artigo 8º II, Alínea a - 4604 - Fundos de Ações				2,18				79.858.692,59	16,98%		
Artigo 8º IV, Alínea a - 4604 - Fundos de Participações											
KINEA	KINEA	FICFIP KINEA PRIVATE EQUITY II..	-%	-	-0,07%	-13,60%	-0,07%	10.374.488,29	2,21%	73.616.063,02	14,09%
KINEA	LIONS TRUST	KINEA PRIVATE EQUITY IV FEEDER INSTITUCIONAL I FIP MULTISTRATÉGIA	0,00%	0,00	-3,48%	-4,31%	-3,48%	1.508.086,02	0,32%	24.053.971,98	6,27%
Sub-total Artigo 8º IV, Alínea a - 4604 - Fundos de Participações				0,00				11.882.574,31	2,53%		
Sub-total Renda Variável				1,96				127.305.070,35	27,07%		
Total								470.256.135,03	100%		

EXTRATO CONSOLIDADO DE ATIVOS

Enquadramento da Carteira					
Artigo	Classe	Valor(R\$)	% Carteira	Política Investimento	Limite Res. 3.922/10
Renda Fixa					
Artigo 7º I, Alínea a	Títulos do Tesouro Nacional	150.365.020,27	31,98%	40,00%	100,00%
Artigo 7º I, Alínea b - 4604	Fundos 100% Títulos Públicos - Referenciado	78.946.301,12	16,79%	18,00%	100,00%
Artigo 7º IV, Alínea a - 4604	Fundos de Renda Fixa	110.160.970,20	23,43%	13,00%	40,00%
Artigo 7º VII, Alínea b - 4604	Fundos Renda Fixa "Crédito Privado"	3.478.773,09	0,74%	1,00%	5,00%
Total Renda Fixa		342.951.064,68	72,94%		
Renda Variável					
Artigo 8º I, Alínea a - 4604	Fundos de Ações Referenciados	35.563.803,45	7,56%	5,00%	30,00%
Artigo 8º II, Alínea a - 4604	Fundos de Ações	79.858.692,59	16,98%	15,00%	20,00%
Artigo 8º IV, Alínea a - 4604	Fundos de Participações	11.882.574,31	2,53%	4,00%	5,00%
Total Renda Variável		127.305.070,35	27,07%		

EXTRATO CONSOLIDADO DE ATIVOS

Rentabilidades por Artigo em Períodos Fechados (%)				
Estratégia	No Mês	No Ano	12 meses	24 meses
Artigo 7º I, Alínea a % do CDI	5,63 1.037,2	5,63 1.037,2	15,35 240,6	33,28 203,1
Artigo 7º I, Alínea b - 4604 % do CDI	2,52 463,6	2,52 463,6	12,00 188,0	26,63 162,5
Artigo 7º IV, Alínea a - 4604 % do CDI	1,42 261,9	1,42 261,9	7,41 116,1	-- --
Artigo 7º VII, Alínea b - 4604 % do CDI	1,46 268,7	1,46 268,7	11,08 173,7	-- --
Artigo 8º I, Alínea a - 4604 Var. IBOVESPA p.p	9,88 -0,9	9,88 -0,9	16,27 1,6	-- --
Artigo 8º II, Alínea a - 4604 Var. IBOVESPA p.p	8,12 -2,7	8,12 -2,7	18,01 3,3	-- --
Artigo 8º IV, Alínea a - 4604 Var. IBOVESPA p.p	-0,52 -11,3	-0,52 -11,3	1.954,01 1.939,3	1.419.748,62 1.419.698,0

Ganhos Financeiros	
Estratégia	No Mês(R\$)
Artigo 7º I, Alínea a	8.017.447,73
Artigo 7º I, Alínea b - 4604	1.938.570,12
Artigo 7º IV, Alínea a - 4604	1.542.611,65
Artigo 7º VII, Alínea b - 4604	50.031,92
Artigo 8º I, Alínea a - 4604	3.197.323,88
Artigo 8º II, Alínea a - 4604	6.488.887,49
Artigo 8º IV, Alínea a - 4604	-62.020,09
Total	21.172.852,69

EXTRATO CONSOLIDADO DE ATIVOS

Análise da Disponibilidade Financeira				
Período	Valor (R\$)	(%)	Valor Acum. Bruto (R\$)	(%) Acum.
de 0 a 30 dias	261.633.183,68	56	261.633.183,68	56
acima de 365 dias	208.622.951,35	44	470.256.135,03	100

EXTRATO CONSOLIDADO DE ATIVOS

Alocação por Estratégia

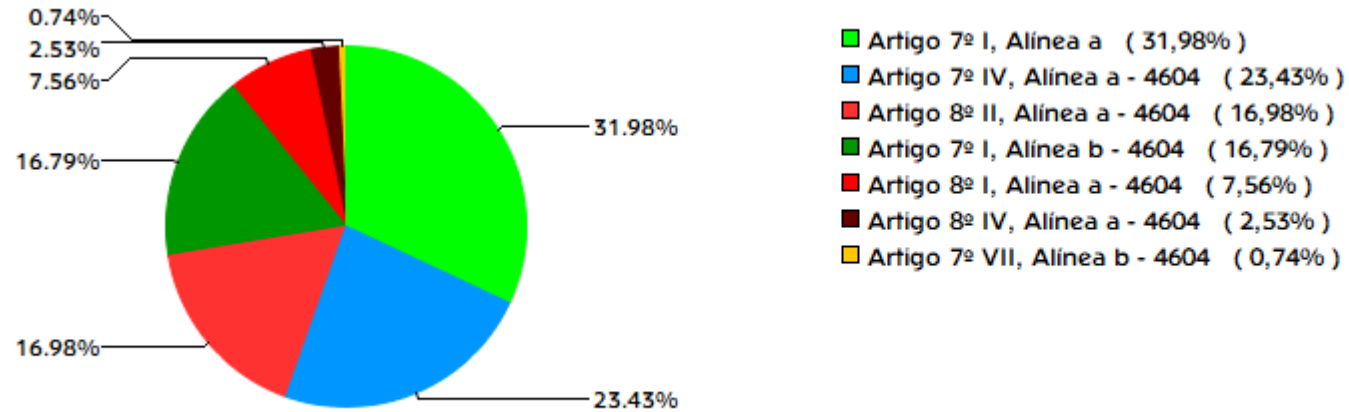

Indexadores

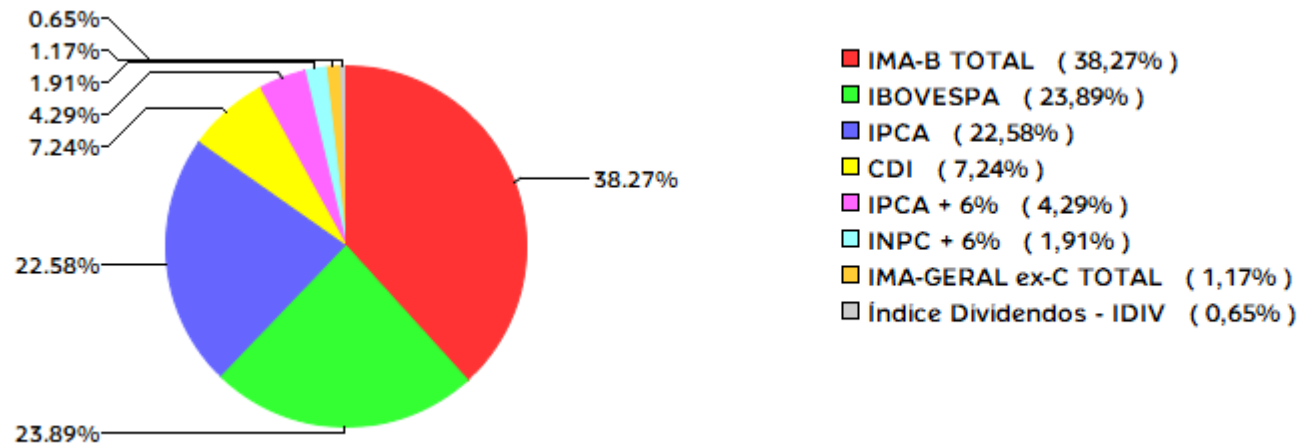

EXTRATO CONSOLIDADO DE ATIVOS

Alocação por Gestor

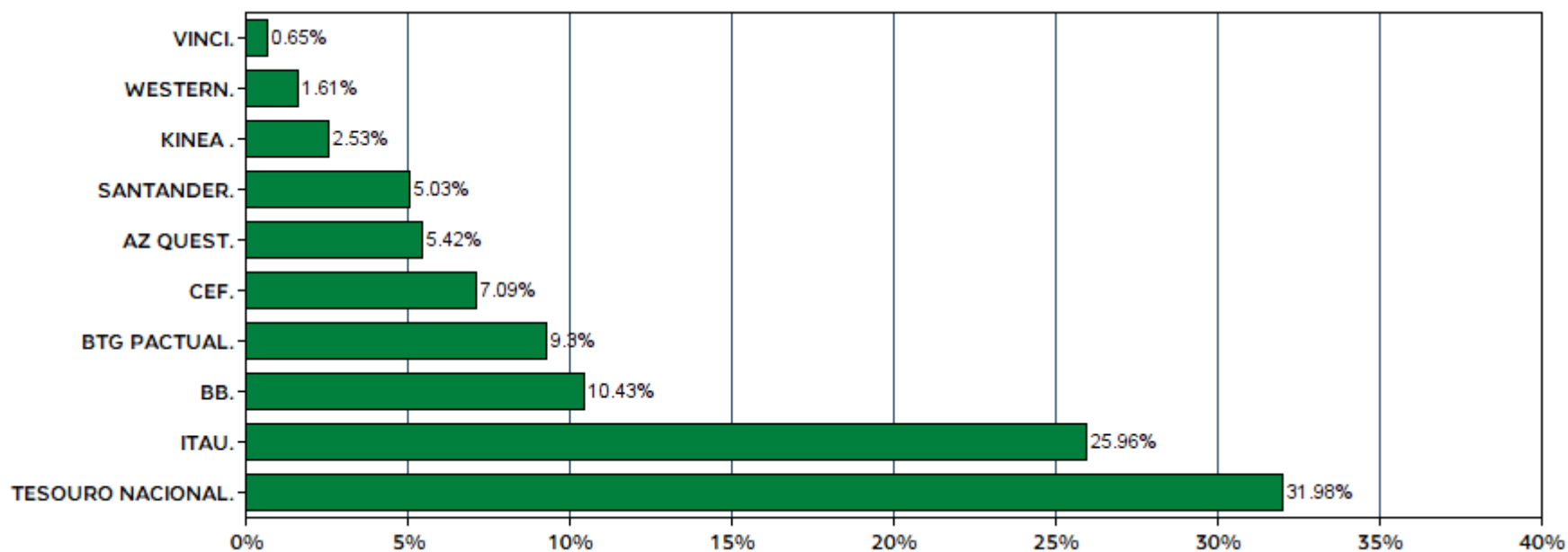

EXTRATO CONSOLIDADO DE ATIVOS

Rentabilidades da Carteira													
Ano	Jan	Fev	Mar	Abr	Mai	Jun	Jul	Ago	Set	Out	Nov	Dez	Rent.Ano
2017	2,46	3,79	0,60	-0,18	-1,48	0,41	6,44	2,39	2,45	-0,71	-1,44	1,85	17,56
IPCA + 6%	0,89	0,75	0,78	0,56	0,82	0,26	0,73	0,72	0,62	0,91	0,74	0,91	9,05
p.p. Indx	1,57	3,04	-0,19	-0,74	-2,30	0,16	5,71	1,67	1,83	-1,62	-2,18	0,95	8,52
2018	4,47	0,74	0,98	-0,04	-4,30	-1,08	2,86	-1,15	0,17	6,78	1,10	1,36	12,08
IPCA + 6%	0,80	0,74	0,58	0,71	0,89	1,75	0,84	0,44	0,92	0,96	0,25	0,61	9,92
p.p. Indx	3,67	-0,00	0,40	-0,75	-5,19	-2,83	2,02	-1,60	-0,75	5,82	0,85	0,75	2,16
2019	4,65	--	--	--	--	--	--	--	--	--	--	--	4,65
IPCA + 6%	0,83	--	--	--	--	--	--	--	--	--	--	--	0,83
p.p. Indx	3,82	--	--	--	--	--	--	--	--	--	--	--	3,82

Evolução da Rentabilidade



Rentabilidades Mensais - 12 últimos meses

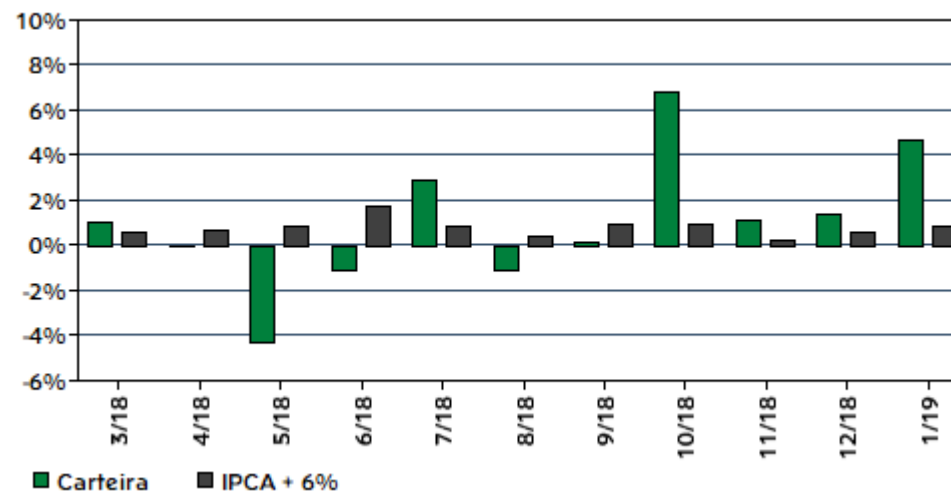

EXTRATO CONSOLIDADO DE ATIVOS

Análise de Risco / Retorno da Carteira

	Qtd.	Perct.
Meses acima do Benchmark	14	56,0%
Meses abaixo do Benchmark	11	44,0%

	Rentab.	Mês
Maior rentabilidade da Carteira	6,78%	out/18
Menor rentabilidade da Carteira	-4,30%	mai/18

Período	Rentabilidade (%)			Volat. Anual
	Carteira	IPCA + 6%	p.p. Indx.	
03 meses	7,25	1,71	5,5	5,379
06 meses	13,39	4,09	9,3	7,439
12 meses	12,28	9,95	2,3	8,573
24 meses	34,59	19,79	14,8	10,107
36 meses	--	--	--	--
Desde o início	37,90	20,86	17,0	10,000

Análise dos Fundos & Ativos da Carteira

Rentabilidades em Períodos Fechados (%)

Fundo / Indexador	No Mês	No Ano	3 meses	6 meses	12 meses	24 meses	36 meses
NTN-B 150523 % do Var. IMA-B TOTAL p.p.	2,15 -2,21	2,15 -2,21	4,27 -2,78	9,47 -4,54	11,53 -2,59	27,86 -2,79	55,56 -7,44
NTN-B 150535 % do Var. IMA-B TOTAL p.p.	6,21 1,84	6,21 1,84	9,33 2,29	18,59 4,59	15,76 1,65	34,18 3,52	82,66 19,66
NTN-B 150545 % do Var. IPCA p.p.	7,55 7,23	7,55 7,23	11,88 11,62	22,72 21,62	18,79 15,02	37,89 31,15	93,85 81,39
NTN-B 150824 % do Var. IMA-B TOTAL p.p.	2,44 -1,93	2,44 -1,93	4,45 -2,60	9,94 -4,07	11,35 -2,76	28,05 -2,60	58,61 -4,39
NTN-B 150850 % do Var. IPCA p.p.	8,46 8,14	8,46 8,14	13,00 12,74	24,91 23,81	19,97 16,19	39,08 32,34	98,50 86,05
BB PREVIDENCIÁRIO RENDA FIXA TÍTULOS PÚBLICOS VII % do Var. IMA-B TOTAL p.p.	1,34 -3,02	1,34 -3,02	2,69 -4,36	6,34 -7,67	9,98 -4,13	23,39 -7,27	40,30 -22,69
BB PREVIDENCIÁRIO RF ALOCAÇÃO ATIVA FICFI % do Var. IMA-GERAL ex-C TOTAL p.p.	2,01 0,10	2,01 0,10	3,98 0,06	7,84 -0,04	10,21 0,17	23,62 -0,50	-- --
BB PREVIDENCIÁRIO RF TIT PUBL IPCA FI % do Var. IPCA + 6% p.p.	2,14 1,30	2,14 1,30	4,22 2,51	9,36 5,27	11,23 1,28	27,28 7,49	54,53 20,72

EXTRATO CONSOLIDADO DE ATIVOS

Análise dos Fundos & Ativos da Carteira

Rentabilidades em Períodos Fechados (%)

Fundo / Indexador	No Mês	No Ano	3 meses	6 meses	12 meses	24 meses	36 meses
BB PREVIDENCIÁRIO RF TÍTULOS PÚBLICOS IPCA III FI % do Var. INPC + 6% p.p.	1,69 0,82	1,69 0,82	3,30 1,61	7,51 3,58	18,69 8,96	29,93 11,51	46,51 14,14
CAIXA FI BRASIL 2024 VI TP RF.. % do Var. IMA-B TOTAL p.p.	2,42 -1,95	2,42 -1,95	4,39 -2,66	9,81 -4,20	11,09 -3,02	27,47 -3,18	48,60 -14,40
FUNDO DE INVESTIMENTO CAIXA BRASIL 2030 II TP RF.. % do Var. IMA-B TOTAL p.p.	5,00 0,63	5,00 0,63	7,47 0,43	16,21 2,20	14,23 0,11	31,39 0,73	60,67 -2,33
ITAU INST ALOCAÇÃO DINÂMICA II FIC RF % do Var. IPCA p.p.	2,37 2,05	2,37 2,05	4,69 4,43	6,05 4,95	9,18 5,40	22,45 15,71	-- --
ITAÚ INSTITUCIONAL ALOCAÇÃO DINÂMICA RENDA FIXA FUNDO DE INVESTIMENTO EM COTAS DE FI % do Var. IPCA p.p.	2,37 2,05	2,37 2,05	4,69 4,43	6,06 4,95	9,16 5,39	22,46 15,72	49,80 37,35
SANTANDER FIC FI INSTITUCIONAL REFERENCIADO DI % do % do CDI	0,55 100,83	0,55 100,83	1,55 101,01	3,14 99,85	6,31 98,94	16,51 100,78	33,08 101,10
BB PREVIDENCIÁRIO RF CRÉDITO PRIVADO IPCA III FI % do Var. IPCA + 6% p.p.	1,46 0,63	1,46 0,63	2,92 1,21	6,44 2,34	11,08 1,13	27,60 7,80	51,08 17,27
ITAU FOF RPI IBOVESPA ATIVO FIC AÇÕES % do Var. IBOVESPA p.p.	9,88 -0,94	9,88 -0,94	13,31 1,90	23,67 0,73	16,27 1,58	50,69 0,09	117,02 -24,03
BNP PARIBAS SMALL CAPS FI AÇÕES % do Var. IBOVESPA p.p.	10,14 -0,67	10,14 -0,67	17,93 6,52	17,59 -5,35	7,58 -7,12	46,91 -3,69	133,45 -7,59
AZ QUEST ACOES FC FIA % do Var. IBOVESPA p.p.	7,42 -3,40	7,42 -3,40	8,85 -2,55	20,48 -2,46	19,05 4,35	57,04 6,44	119,69 -21,35
AZ QUEST SMALL MID CAPS FC FI DE ACOES % do Var. IBOVESPA p.p.	6,46 -4,36	6,46 -4,36	17,04 5,63	27,41 4,47	23,25 8,55	71,41 20,81	128,70 -12,35
BTG PACTUAL ABSOLUTO INSTITUCIONAL FI DE AÇÕES % do Var. IBOVESPA p.p.	7,62 -3,19	7,62 -3,19	14,52 3,11	26,10 3,16	20,78 6,08	62,41 11,81	100,83 -40,21
BTG PACTUAL INSTITUCIONAL DIVIDENDOS FI DE AÇÕES % do Var. IBOVESPA p.p.	9,62 -1,20	9,62 -1,20	15,16 3,75	23,42 0,48	8,65 -6,05	38,14 -12,46	69,54 -71,51
FIC DE FI EM AÇÕES CAIXA VALAOR DIVIDENDOS RPPS .. % do Var. Índice Dividendos - IDIV p.p.	12,23 --	12,23 --	22,22 0,77	31,91 1,35	17,58 -1,14	47,60 -2,90	75,83 -114,08
WA ASSET VALUATION FIA % do Var. IBOVESPA p.p.	10,30 -0,51	10,30 -0,51	14,91 3,51	20,00 -2,94	12,40 -2,30	40,89 -9,71	111,70 -29,34

EXTRATO CONSOLIDADO DE ATIVOS

Análise dos Fundos & Ativos da Carteira

Rentabilidades em Períodos Fechados (%)

Fundo / Indexador	No Mês	No Ano	3 meses	6 meses	12 meses	24 meses	36 meses
FICFIP KINEA PRIVATE EQUITY II.. % do % do CDI	-0,07 -13,60	-0,07 -13,60	-13,84 -899,83	-14,02 -445,18	-7,55 -118,35	108,20 660,38	47,90 146,37
KINEA PRIVATE EQUITY IV FEEDER INSTITUCIONAL I FIP MULTISTRATÉGIA % do Var. IPCA + 6% p.p.	-3,48 -4,31	-3,48 -4,31	97,06 95,36	25,09 21,00	-- --	-- --	-- --
CDI	0,54	0,54	1,54	3,15	6,38	16,38	32,72
IBOVESPA	10,82	10,82	11,40	22,94	14,70	50,60	141,04
DOLAR COMERCIAL	-5,75	-5,75	-1,77	-2,74	15,48	16,79	-9,67
INPC + 6%	0,87	0,87	1,70	3,94	9,73	18,41	32,37
IPCA + 6%	0,83	0,83	1,71	4,09	9,95	19,79	33,81